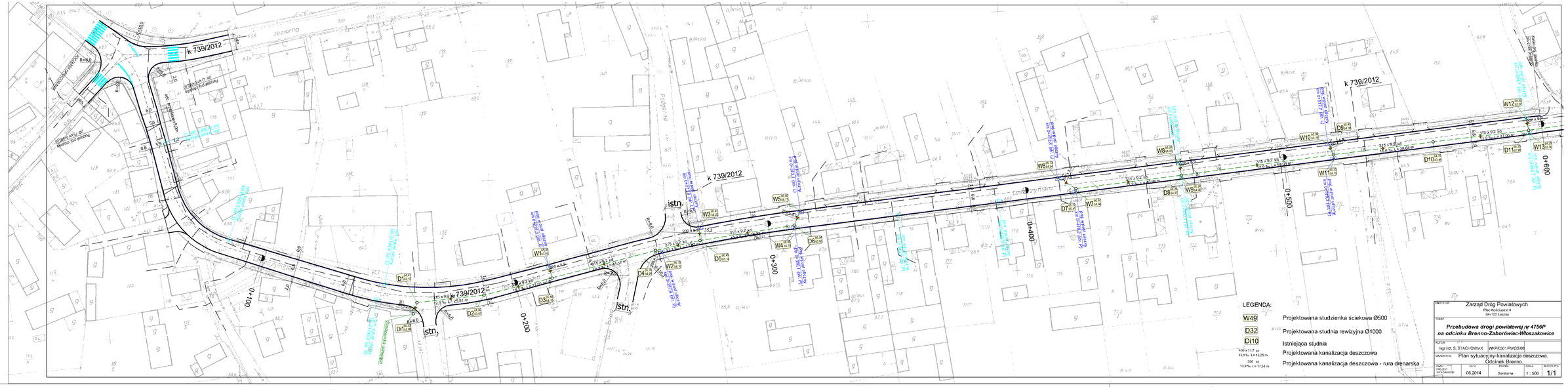

LEGENDA:

W49	Projektowana studzienka ściekowa Ø500
D32	Projektowana studnia rewizyjna Ø1000
Di10	Istniejąca studnia
400 x 11,7 kd 13,1 ‰ L= 13,25 m	Projektowana kanalizacja deszczowa
300 kd 13,9 ‰ L= 17,51 m	Projektowana kanalizacja deszczowa - rura drenarska

INWESTOR	Zarząd Dróg Powiatowych Plac Kościuszki 4 64-100 Leszno
TEMAT	***Przebudowa drogi powiatowej nr 4756P na odcinku Brenno-Zaborówiec-Włoszakowice***
AUTOR	mgr inż. S. STACHOWIAK WKPR/301/PWDS/06
MAJĄTEK RYS.	Plan sytuacyjny-kanalizacja deszczowa. Odcinek Brenno.
FAZA PROJEKT WYKONAWCZY	DATA 06.2014 · BRANŻA Sanitarna · SKALA 1 : 500 · NUMER RYS. 1/1

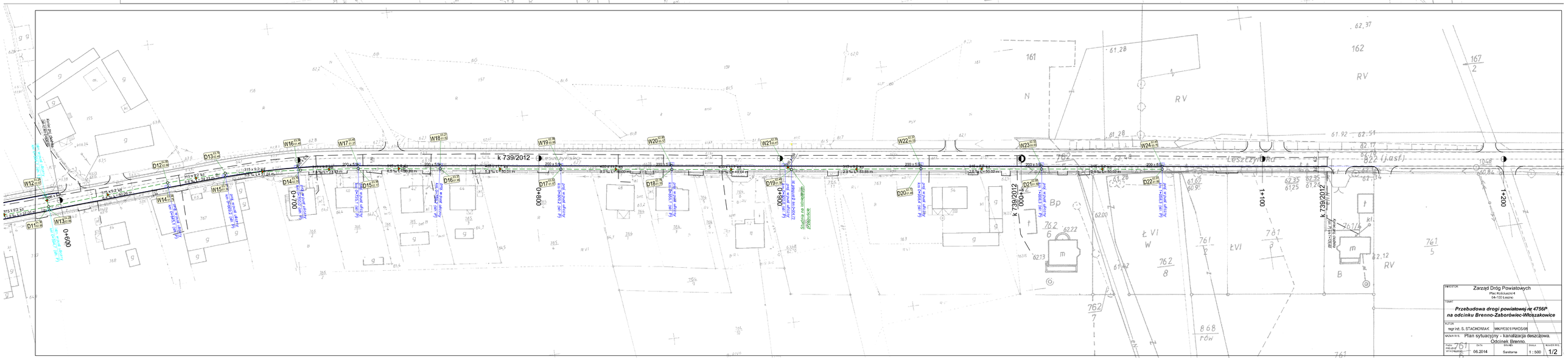

INWESTOR	Zarząd Dróg Powiatowych Plac Kościuszki 4 64-100 Leszno
TEMAT	***Przebudowa drogi powiatowej nr 4756P na odcinku Brenno-Zaborówiec-Włoszakowice***
AUTOR	mgr inż. S. STACHOWIAK WKPR/301/PWDS/06
MAJĄTEK RYS.	Plan sytuacyjny - kanalizacja deszczowa. Odcinek Brenno.
FAZA PROJEKT WYKONAWCZY	DATA 06.2014 · BRANŻA Sanitarna · SKALA 1 : 500 · NUMER RYS. 1/2